Training: **FA33**

CORSO IN AULA

Corso avanzato per la manutenzione PMC LADDER della macchina utensile

FANUC Serie 0*i*-F & Serie 30*i*/31*i*/32*i*/35*i*-B

Descrizione

Il corso, rivolto principalmente a manutentori di macchine utensili, si pone come scopo l'analisi della sezione PMC (Programmable Machine Control) del controllo numerico, al fine di comprenderne il funzionamento, diagnosticare problematiche e ripristinare allarmi macchina.

Obiettivi

Al termine del corso i partecipanti saranno in grado di:

- analizzare una rete I/O link
- analizzare un programma PMC
- visualizzare lo stato di I/O e variabili interne
- effettuare backup e ripristino di programmi e parametri PMC

Prerequisiti del partecipante

Nessuno.

FA33 - Corso avanzato per la manutenzione PMC LADDER della macchina utensile

Durata	2 giorni

ARGOMENTI TRATTATI
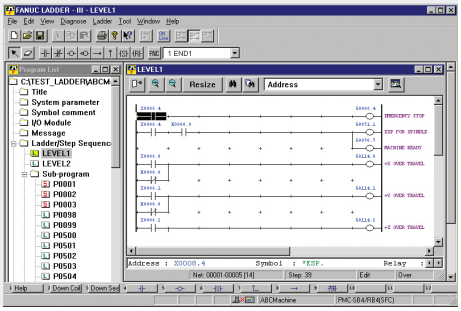
- Descrizione hardware serie 30*i*/31*i*/32*i* e 0*i*
- Struttura rete I/O link
- Programma PMC
- Stato I/O digitali
- Forzatura I/O digitali
- Indirizzi G e F di interfacciamento
- CNC-PMC
- Temporizzatori, contatori, keep relè, tabelle dati
- Backup e ripristino PMC